

Guide des SERVICES et du TALANTAIS

TALANT

L'Hôtel de Ville vu depuis le Jardin des 5 Roses



talant.fr



SOMMAIRE



2 TOUT SUR TALANT

3 LE MOT DU MAIRE

4 RENCONTREZ VOTRE MAIRE ET SES ADJOINTS

5 NOTRE HISTOIRE

6 BROCHURE PATRIMOINE HISTORIQUE NATUREL ET CONTEMPORAIN DE TALANT

7 TALANT - TRAIT D'UNION ENTRE VILLE ET CAMPAGNE

8 ESPACE NATUREL SENSIBLE - PARC DE LA FONTAINE AUX FÉES

9 LES SERVICES MUNICIPAUX

- Accueil / État civil / Élection
- Urbanisme
- Police municipale
- Le Relais
- Petite enfance / Scolarité / Péri et extra scolaires
- La Turbine
- L'ESCALE Espace Culturel - La galerie, Bibliothèque multimédia Henri Vincenot, salle Jean Gabin, service culturel et location de salles
- Service des Sports - Complexe sportif M. T. Eyquem
- L'Écrin

19 LES ÉCOLES DE TALANT

20 LES SALLES MUNICIPALES

- Le Cellier
- Maison Alix de Vergy
- Edmond Michelet
- Marcel Petit
- Robert Schuman
- Jean-Louis Mennetrier

27 LES ASSOCIATIONS

28 PROPRETÉ - ENVIRONNEMENT

29 INFOS PRATIQUES DIJON MÉTROPOLE

30 PLAN DE LA VILLE - localisation des services, salles municipales et écoles

TOUT SUR TALANT



Code postal : 21240

Démographie :

- Gentilés : Talantais
- Population municipale : 12 107 hab. (2024)
- Densité : 2 390 hab./km²

Géographie :

- Coordonnées : 47° 20' 14" nord, 5° 00' 23" est
- Altitude Min. : 243 m
Max. : 405 m
- Superficie : 4,90 km²

Élections :

- Régionales : Bourgogne - Franche-Comté
- Départementales : Canton de Talant (bureau centralisateur)
- Législatives : Première circonscription

Site web :

- www.talant.fr

Accès :

- Voiture : LINO (N274), Route de Troyes (M971), depuis Dijon (avenue du Premier Consul, avenue Victor Hugo, rue de Dijon)
- Bus : Réseau DIVIA - Liane 5 ou Ligne B10
- Train : Gare de Dijon : 3 km



ENGAGÉS !

Engagés, c'est assurément ce qui qualifie le mieux nos agents au sein des services municipaux de Talant. Ne nous y trompons pas, si nous disposons dans notre ville de services de qualité, c'est avant tout parce que nos agents sont des passionnés du service public, soucieux du contact et de la relation si particulière qu'ils entretiennent avec les administrés, les associations, les entreprises, finalement avec l'ensemble des forces vives du territoire. A travers ce « guide des services de la ville » que nous avons voulu simple d'utilisation, vous trouverez, comme j'aime à le dire, les lieux « qui font » Talant au quotidien. Nouveaux Talantais ou habitants de la commune depuis de nombreuses années, ce guide est le vôtre. Prenez le temps de le parcourir et surtout, prenons le temps de nous rencontrer ici ou là.

Comptez sur mon engagement plein et entier pour Talant !

Fabian RUINET
Maire de Talant

Rencontrez votre MAIRE ...

...et ses ADJOINTS



SYLVIE CASTELLA

Première adjointe, déléguée aux Aînés, au Lien Social et à la Solidarité
☎ 03 80 44 60 63



YVES BONNIAU

Adjoint délégué aux Travaux et à l'Aménagement du Territoire
et du Numérique
☎ 03 80 44 60 10



AURELIE ROUX-JARLAUD

Adjointe déléguée au Sport
☎ 03 80 44 60 16



NICOLAS MARIN

Adjoint délégué à la Transition Écologique et aux Affaires Générales
☎ 03 80 44 60 89



CATHERINE RENOSI

Adjointe déléguée à l'Éducation, à L'Enfance et à la Jeunesse
☎ 03 80 44 60 17



LAURENT ARNAUD

Adjoint délégué à la Culture et au Patrimoine
☎ 03 80 44 60 30



MARIE-VERONIQUE ROBARDET-DEGUINES

Adjointe déléguée à la Démocratie Locale, à la Participation
Citoyenne et à l'Inclusivité
☎ 03 80 44 60 80



Fabian RUINET

Maire de Talant

☎ 03 80 44 60 01

Notre HISTOIRE

Situé à l'Ouest de Dijon à 353 m. d'altitude, l'éperon rocheux sur lequel est ancrée la commune de Talant offre un magnifique panorama. La vue s'étend, par temps clair, jusqu'au Jura, voire au Mont-Blanc. Un dicton déclare fort à propos :

*"Qui voit Talant
n'est pas dedans"*

Jusqu'au XIII^e siècle, le "mons de Talant", situé aux portes de Dijon, est un lieu inhabité, presque maudit, fréquenté par les fées ; il appartient au domaine de l'abbaye de Saint-Bénigne.

En 1208, Eudes III entreprend la construction de la forteresse de Talant dans le but d'assurer un abri plus sûr à ses trésors et à ses archives qu'en son palais ducal de Dijon.

Il fonde au nord du château une ville neuve fortifiée et un prieuré pour quelques moines de Saint-Bénigne.

L'enceinte terminée (1100 m. de long, flanquée de 33 tours), Eudes III y accueillit tous les serfs qui fuyaient l'oppression de leur seigneur, et notamment les paysans attirés par la liberté et le travail affranchi de toute entrave.

L'histoire de cette forteresse nous apprend qu'elle prit une part active aux événements de la ville de Dijon.

En novembre 1216, Eudes III accorde aux habitants de Talant le droit de s'administrer eux-mêmes en promulguant la "Charte de Commune", les dispense d'impôt et de service militaire.

C'est vraisemblablement à Eudes III que l'on doit notre blason "bandé d'or et d'azur de six pièces", imitation de son propre blason.

À la mort d'Eudes III en septembre 1218, son épouse, Alix de Vergy, administra le pays avec le titre de duchesse-mère du duc, jusqu'à la majorité de son fils, Hugues IV.

Sa nombreuse descendance (Robert II, Hugues V, Eudes IV, Philippe de Rouvres) connaîtra une histoire riche et mouvementée, agrémentée de visites, et

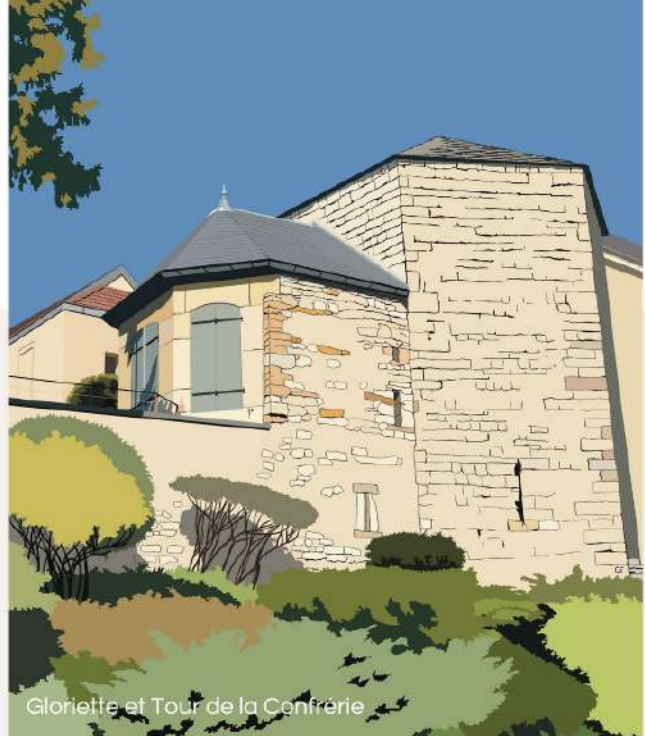

© Service Communication - Ville de Talant

mariages royaux jusqu'en 1360 ou le roi de France, Jean II le Bon réunit le duché à la couronne.

Le 6 septembre 1363, le roi concéda le duché à son quatrième fils, Philippe le Hardi, duc de Touraine.

En 1376, Talant comptait 134 feux (environ 700 âmes). Deux foires et un marché s'y tenaient régulièrement facilités par les changeurs lombards (banquiers) qui s'étaient établis dans la commune.

Jean Sans Peur, fils aîné de Philippe le Hardi, bien qu'il n'y ait vraisemblablement jamais séjourné considérait le château de Talant comme...

*"Le plus beau, le plus
seigneurial, et l'une des
clefs de mon duché"*

Le patrimoine historique de Talant, c'est aussi :

- l'église paroissiale dédiée à l'Assomption de Notre-Dame (XIII^e siècle)
- La porte Renaissance, porte décorative sur la place de l'Église Notre-Dame
- la borne de finage, armoriée aux armes de Dijon, datant de 1570, visible dans la Tour de la Confrérie
- le Cellier du château, dernier vestige du château ducal
- la Maison au Tambour, dont le fronton de la porte de clôture supporte une statue de soldat
- la Tour de la Confrérie qui, avec la base de la tour du Chapitre est le seul vestige sauvé de la démolition de la forteresse en 1598, sur les ordres du roi Henri IV.

Pour ne rien manquer de notre histoire, découvrez la brochure "Patrimoine historique, naturel et contemporain de Talant".



Partez à la découverte de la Ville de Talant avec la nouvelle brochure...

Patrimoine
historique
naturel et
contemporain
de Talant



Disponible sur talant.fr et dans les accueils des services municipaux



Talant,

trait d'union entre ville et campagne

La Ville de Talant, de par sa position géographique, présente de nombreux espaces naturels classés ouverts aux promeneurs et amateurs de nature. La biodiversité occupe une place importante et la Ville s'attache à conforter le patrimoine végétal dans une logique durable.

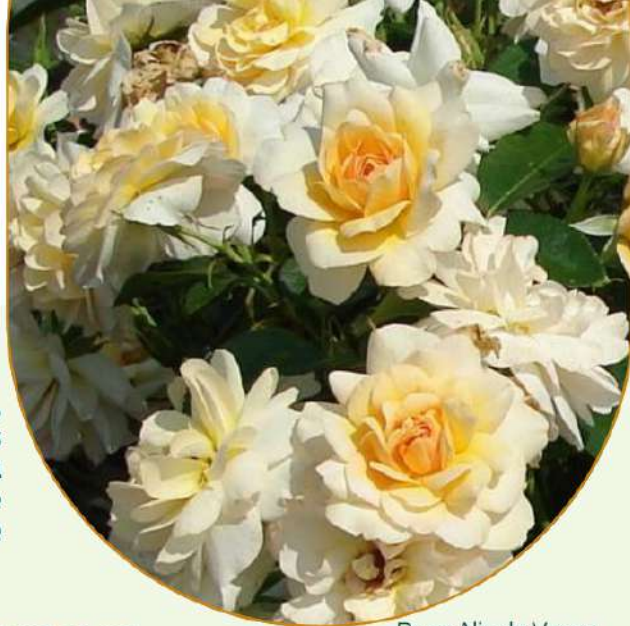

Rose Alix de Vergy

La Liaison verte

La Liaison Verte est née de la volonté de la Ville de Talant de créer un cheminement piéton entre différents quartiers. Les aménagements créés dans la ville, au fur et à mesure, pour valoriser le patrimoine et les espaces naturels, ont été connectés et rassemblés dans un parcours de 1,4 km à travers Talant. Parallèlement, le Comité Patrimoines de Talant, encouragé par la Ville a créé dans le vieux Bourg des panneaux pédagogiques soulignant les éléments remarquables de l'architecture ancienne.

Le Jardin des 5 Roses

Créé par Vincent Mayot et fleuri par Sébastien Langrant, le jardin domine l'emplacement d'anciens remparts. Le Jardin des 5 Roses est né en 2007 sur les vestiges du jardin de la Maison du Chapitre. Les particularités architecturales du jardin font que des massifs accueillent des familles de roses liées au siècle dont l'architecture qui les jouxte est le témoignage patrimonial. C'est le concept du Jardin des 5 roses : pour chaque siècle, des rosiers typiques de l'époque.

Vignes et Vins à Talant

Pour peupler sa citadelle, Eudes III décide d'en faire l'oppidum (camp retranché) de tous les serfs volontaires. De nombreux vigneron venant de la contrée de Nuits sont accueillis et débiteront les travaux et l'entretien des vignes. Le vin blanc, de faible degré était consommé sur place ; il facilitait la digestion des viandes faisandées. En 1508, les pentes de Talant portaient les noms de "Grand Clos de la Barre", "Clos Marosse", "Clos Marchand", "Clos Nievielle" et la "Vigne Mardor". Durant plusieurs centaines d'années, le "Vin de Talant" sera classé parmi les meilleurs crus de la région. Le territoire étant classé dans la "Zone écrivain" des Climats de Bourgogne inscrits au patrimoine mondial de l'UNESCO, la municipalité a souhaité poursuivre l'extension de la vigne, de larges parcelles viticoles ont pu être créées dans deux secteurs : "les Epoutières" et la "Côte aux Ails".

Le parc de la Fontaine aux Fées

De par sa proximité avec le Bourg, le Parc de la Fontaine aux Fées a longtemps été un lieu d'activités humaines. Ce sont les carrières qui nous sautent aux yeux, mais les rebords des plateaux et replats ont eux aussi été exploités en vignes et vergers alors que les pelouses, milieux plus "pauvres", étaient pâturées par des troupeaux de chèvres et moutons. L'homme était présent partout. Depuis 1994, les règles de préservation du site entrent dans un cadre légal : celui de la loi relative à la protection de la nature. Une convention est signée entre le Conservatoire d'Espaces Naturels de Bourgogne et la Ville de Talant.



Parc de la Fontaine aux Fées



Boucle principale : 1800 m.

Découvrez le Parcours de santé...

C'est une promenade sportive rythmée par un ensemble d'activités, généralement dans un cadre naturel ou un parc urbain.

Le parcours de santé est destiné aux adolescents et adultes mesurant plus de 1,40 m. Toute activité physique peut induire un risque, réglez vos efforts et échauffez-vous. En cas de fatigue, limitez vos efforts selon les modules ou évitez certains modules.

Matérialisé en pointillé rouge, le temps moyen du parcours est de 48 minutes.

...et la Course d'orientation

C'est une activité de loisirs qui consiste à découvrir des balises (ou bornes de poinçonnage) situées sur le terrain, par le cheminement de son choix, en se servant d'une carte (les balises sont au centre des cercles placés sur la carte de votre parcours) et éventuellement d'une boussole.

Les balises sont des bornes et mini-bornes en bois avec un numéro permettant de vérifier si l'on est au bon endroit, et une pince "codée" qui permet de poinçonner la carte et de valider ainsi le passage à la balise.

Plan de la course d'orientation disponible auprès du service des sports - Gymnase M. T. Eyquem 03 80 44 60 16

Légende

- 1 Panneau départ-arrivée
- 2 Flexions (squats)
- 3 Barres de traction
- 4 Poutre
- 5 Toucher le sol avec les mains
- 6 Flexion extension
- 7 Barres parallèles
- 8 Espalier double
- 9 Pompes
- 10 Banc ados
- 11 Échelle de suspension
- 12 Saute mouton

Les partenaires

Région BOURGOGNE
FRANCHE-COMTE



LES SERVICES MUNICIPAUX





Accueil État civil Élection



Hôtel de Ville
1 place de la Mairie



03 80 44 60 00



etat.civil@talant.fr



Ligne B10, arrêt Arbalétriers



Ouvert du lundi au vendredi de
8h30 à 12h et de 13h30 à 17h30

talant.fr (rubrique "Prise de
rendez-vous en ligne et Vie
citoyenne)



DÉMARCHES ADMINISTRATIVES

- Cartes d'identité et passeports
- Attestations d'accueil (ou certificats d'hébergement)
- Légalisations de signature et certifications conformes
- Certificats divers (vie, célibat, résidence)
- Recensement de la population
- Médailles d'honneur du travail

CITOYENNETÉ

- Recensement citoyen (jeunes de 16 ans)
- Élections

ÉTAT CIVIL

- Actes d'état civil (naissances, reconnaissances, mariages, décès)
- Livrets de famille
- Changements d'état civil (prénom et/ou nom)
- Déclarations de naissance et de reconnaissance
- Mariages
- PACS
- Baptêmes républicains



Urbanisme



Services Techniques
3 place de la Mairie



03 80 44 60 10



services.techniques@talant.fr



Ligne B10, arrêt Arbalétriers



Ouvert du lundi au vendredi de
8h30 à 12h et de 13h30 à 17h30

TRAVAUX DE CONSTRUCTION OU DE DÉMOLITION

- Autorisation d'urbanisme (permis de construire, permis d'aménager, permis de démolir, déclaration préalable) pour :
 - Construction d'une maison individuelle (architecte obligatoire si surface de plancher > 150 m²)
 - Agrandissement d'une maison individuelle existante
 - Construction d'une piscine
 - Construction d'un abri de jardin, d'un garage, d'une annexe
 - Changement de destination (exemple : transformation d'un garage en pièce d'habitation)
 - Reconstruction à l'identique
 - Changement de menuiseries extérieures (portes, fenêtres)
 - Réfection de toiture
 - Ravalement de façade
 - Clôtures et portails (Bourg notamment)

OCCUPATION DU DOMAINE PUBLIC :

- Autorisation d'occupation du domaine public pour :
 - L'installation d'un échafaudage sur la voirie
 - Le stockage de matériaux sur le domaine public
 - Des livraisons diverses
 - Un déménagement : neutralisation de places de stationnements...

CONSULTATION DU CADASTRE



Police municipale



Poste de Police municipale
8 rue Charles Dullin



03 80 44 60 72



policemunicipale@talant.fr



Liane 5 ou ligne B10,
arrêt Jouvet



Ouvert du lundi au vendredi de
9h à 12h30 et de 13h30 à 17h

DÉMARCHES

- Intervention et assistance aux administrés sur l'ensemble de la commune
- Conseil en matière de renseignements administratifs, de police générale, et de diverses démarches
- Objets trouvés (prise en compte, recherches et restitution)
- Opération Tranquillité Vacances (inscription pour la surveillance du domicile pendant les vacances)
- Relevé des infractions routières par le contrôle de la circulation et des règles de stationnement
- Application des arrêtés municipaux
- Sécurisation des manifestations festives
- Signalement de véhicules épaves ou qui ne bougent pas
- Animaux errants

POUR UN DÉPÔT DE PLAINTE OU UNE MAIN COURANTE, S'ADRESSER DIRECTEMENT À L'HÔTEL DE POLICE NATIONALE DE DIJON (2 PLACE SUQUET, 21000 DIJON - 03 80 44 55 00 POUR TOUTE URGENCE, COMPOSEZ LE 17)



Le Relais

Plateforme de services



8 rue Charles Dullin



03 80 44 60 60



lerelais@talant.fr



Liane 5 ou ligne B10,
arrêt Jouvet



Ouvert le lundi de 9h30 à 12h et
de 14h à 17h

Du mardi au vendredi de 9h à
12h et de 14h à 17h

ACTION SOCIALE

AÎNÉS

C.C.A.S. / POINT D'ACCÈS AUX DROITS

ÉDUCATION - FAMILLE - ORIENTATION SCOLAIRE

EMPLOI

FRANCE SERVICES

LOGEMENT

SANTÉ - HANDICAP

SERVICES PARTENAIRES

- Violences faites aux femmes – Violences familiales : Solidarité Femmes 21
- Droits des familles – Centre d'Information de Droits des Familles et des Femmes 21
- Conflits : Conciliateurs de justice
- Droits : permanence Avocats
- Info droits
- Caisse d'Allocations Familiales – CAF
- Point Accès aux Droits Métropole
- Service social Métropole
- Mission Locale
- Conseillère numérique
- Plateforme mobilité



Petite enfance Scolarité Péri et extra scolaire



Espace Mennetrier
rue Louis Jouvet



03 80 44 60 17



mennetrier@talant.fr



Liane 5 ou ligne B10,
arrêt Jouvet



Ouvert les lundi, mardi et
vendredi de 8h30 à 12h et de
13h30 à 17h, mercredi matin de
8h30 à 12h

DÉMARCHES SUR PLACE À MENNETRIER

- Demandes de dérogations scolaires
- Règlement de la facture unique (restaurant scolaire, péri et extrascolaire, petite enfance, autres activités...)

Petite enfance : guichet unique pour les familles en recherche d'un mode de garde pour leurs jeunes enfants

LE PORTAIL SERVICE

Le Portail service est un guichet de services en ligne simple et gratuit présentant deux parties :

- un "espace public" accessible à tous
- un "espace privé" accessible à l'aide d'un code famille et d'un mot de passe. Permet aux familles d'accéder à leur compte et à leur données et d'effectuer les démarches en ligne :
 - s'informer des actualités liées aux services de l'enfance,
 - Inscrire son enfant à l'école, au restaurant scolaire, à la garderie périscolaire (matin et soir)
 - Visualiser ses réservations aux différentes activités et modifier les jours de présence de ses enfants
 - Consulter et régler ses factures
 - Signaler un changement de coordonnées et fournir son avis d'imposition





La Turbine

 Centre socio-culturel
2 rue Colette

 03 80 44 60 80

 turbine@talant.fr

 Liane 5 ou ligne B10,
arrêt Picasso

 Hors vacances : ouvert les lundi,
jeudi et vendredi de
9h à 12h et de 14h à 17h30, mardi
et mercredi de 9h à 12h et de 14h
à 18h15

Vacances scolaires : ouvert du
lundi au vendredi de 9h à 12h et
de 14h à 17h

ACCUEIL

- Échanges informels, écoute, orientation
- Aide aux démarches administratives

LOISIRS

- Renseignements et inscriptions
- Facturations, encaissements, régularisations

ANIMATION COLLECTIVE FAMILLE

CONSEILS DE QUARTIER / CONSEIL CITOYEN

CONSEILLÈRE NUMÉRIQUE

ANIMATIONS

ASSOCIATIONS / AUTRES COLLECTIFS

- Gestion des salles



L'ESCALE Espace Culturel

- La galerie
- Salles & spectacles
- Bibliothèque multimédia
Henri Vincenot



Esplanade Michèle Soyer



03 80 44 60 30



culture@talant.fr



Liane 5 ou ligne B10,
arrêt Jouvet



Ouvert le mardi de 14h à 18h,
le mercredi de 10h à 12h30 et de
14h à 18h,
Jeudi et vendredi de 9h à 12h et
de 14h à 18h,
Samedi de 10h à 12h30.

La Bibliothèque et La galerie
sont ouvertes les jeudis et
vendredis matins de 9h à 12h
pour les accueils de groupes.

MISSIONS DU SERVICE CULTUREL

- Programmation - salle Jean Gabin
- Expositions : La galerie et Maison Alix de Vergy (Bourg)
- Manifestations événementielles
- La billetterie des spectacles et animations organisés
par le service
- Location des salles municipales pour les particuliers et
les associations

MISSIONS DE LA BIBLIOTHÈQUE

- Entrée libre pour tous, inscrits ou non
- L'inscription à la bibliothèque est gratuite pour tous et
permet :
 - d'emprunter des documents
 - d'utiliser l'Espace Public Numérique (EPN) et
l'Espace Jeux Vidéo (EJV)
- Animations organisées par le service

Retrouvez l'intégralité des manifestations sur talant.fr



Service des sports

MARIE-THÉRÈSE EYQUEM



Complexe sportif
Chemin des Aiges



03 80 44 60 16



sport@talant.fr



Ligne B10, arrêt Logis de
Bourgogne



Ouvert du lundi au vendredi
de 8h à 12h et de 13h30 à
17h30

SERVICE PUBLIC

- En semaine : écoles talantaises, collèges talantais et extérieurs, associations talantaises, animations du Club Jeune, manifestations occasionnelles
- Le week-end : entraînements le samedi matin, compétition des associations talantaises, manifestations des associations talantaises, autres manifestations exceptionnelles
- Entretien des sites sportifs

LES SITES SPORTIFS

- Gymnase Marie-Thérèse Eyquem
- Gymnase Bernard Santona
- Complexe sportif Gilbert Rude
- Terrain de Tennis, site d'escalade et skate park (Combe Valton)
- Stade Pascal Gien
- Terrains des Quétins
- Parcours de santé et Parcours d'orientation



L'Écrin



Rond-Point de l'Europe



03 80 44 60 93



lecrin@talant.fr



Ligne B10, arrêt Logis de Bourgogne



Ouvert les lundi, mardi, jeudi et vendredi de 9h30 à 12h30 et de 14h à 17h.
Soirs de spectacle :
ouverture jusqu'au début du spectacle pour l'achat des billets sur place.

PROGRAMMATION CULTURELLE

- Sur internet : lecrin.talant.fr

BILLETTERIE

- Sur Internet : lecrin.talant.fr
- Par téléphone : 03 80 44 60 93
- Par mail : ecrinbilletterie@talant.fr
- Sur place à l'Écrin - horaires ci-dessus
- Dans tous les points de ventes habituels (Fnac, Cultura, Carrefour, Super U...)

LOCATION D'ESPACES

- Par mail : lecrin@talant.fr

L'ENSEIGNEMENT À TALANT

Enseignement primaire



École maternelle JEAN MACÉ
Rue Longe l'Église
☎ 03 80 57 15 21



École élémentaire MARIE CURIE
21 rue Vannerie
☎ 03 80 44 60 22

Écoles PAUL LANGEVIN

École maternelle **École élémentaire**
5 rue Paul Langevin 3 rue Paul Langevin
☎ 03 80 44 60 20



Écoles ELSA TRIOLET

École maternelle
2 rue Pierre Brossolette
☎ 03 80 57 45 10

École élémentaire
23 rue Pierre Brossolette
☎ 03 80 53 38 64
RASED
☎ 03 80 44 60 23



Écoles JACQUES PREVERT

École maternelle
3 allée Jacques Prévert
☎ 03 80 57 51 90

École élémentaire
1 allée Jacques Prévert
☎ 03 80 53 38 73

Collège BORIS VIAN

(en lien avec le Conseil
Départemental de la Côte d'Or)
11 rue Pablo Picasso
☎ 03 80 57 52 12
✉ 0211523s@ac-dijon.fr



Enseignement
secondaire

LES SALLES MUNICIPALES



LOCATION DES SALLES MUNICIPALES

CONTACT :

- L'ESCALE Espace Culturel - service Location de salles
Esplanade Michèle Soyer
- 03 80 44 60 30



LE CELLIER

Plateau de la Cour du Roy

80 m²

Capacités :

- 70 personnes

Équipement :

- Tables rectangulaires et rondes
- Chaises

Cuisine :

1 évier, 2 frigos, 1 congélateur,
1 chauffe assiette, 1 piano
de cuisine (plaque et four
électriques)

Toilettes :

H / F





Maison ALIX DE VERGY

Maison de la vigne et du vin

27 rue Notre-Dame

Accès PMR

2 salles / 1 terrasse aménagée

Capacités :

- 93 personnes

Équipement :

- Tables rectangulaires
- Chaises

Cuisine :

1 évier, 1 réfrigérateur congélateur,
1 lave vaisselle, 1 piano de cuisine (plaque et
four électriques), 1 micro-ondes,
1 cave à vin

Toilettes :

H / F / PMR





EDMOND MICHELET

Allée Félix Poussineau

Accès PMR

190 m2 avec parois de séparation pour aménager en 2 salles
1 terrasse

Capacités :

- 100 personnes

Équipement :

- Tables rectangulaires
- Chaises

Cuisine :

1 évier, 1 réfrigérateur, 1 micro-ondes, 1 four

Toilettes :

H / F / PMR

Défibrillateur :

Type DAE-DEA
(entièrement automatique)





MARCEL PETIT

2 rue de l'Hôtel-Dieu

Accès PMR

164 m2 (catégorie type L)

Capacités :

- 40 personnes

Équipement :

- Tables rectangulaires
- Chaises

Cuisine :

1 évier, 1 réfrigérateur, 1 micro-ondes,
1 four, 1 gazinière

Toilettes :

H / F / PMR

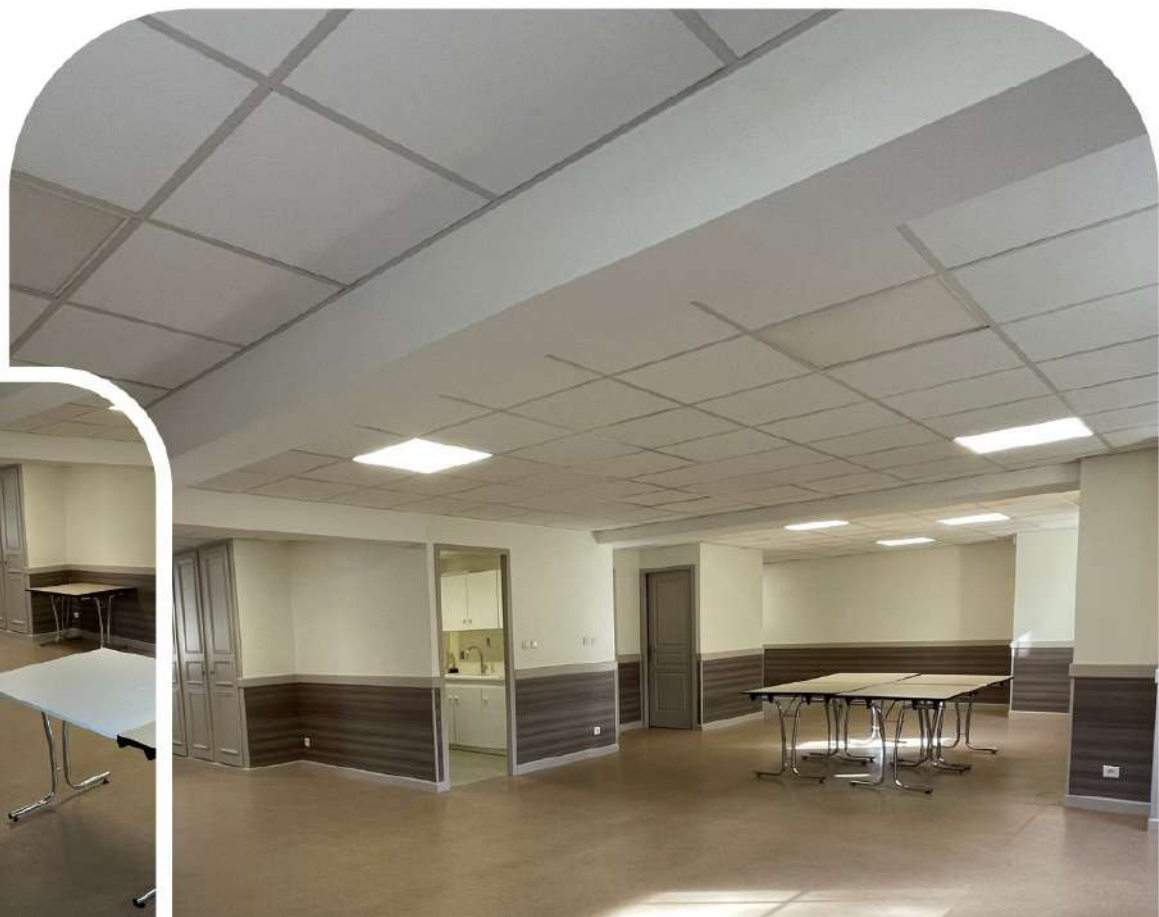



ROBERT SCHUMAN

Rond-point de l'Europe

Accès PMR

180 m2

Capacités :

- 120 personnes

Équipement :

- Tables rectangulaires
- Chaises
- 1 écran de projection motorisé

Cuisine :

1 évier, 2 réfrigérateurs, 1 congélateur, 1 chauffe-assiette,

1 piano de cuisine (plaque et four électriques)

1 lave-vaisselle

Toilettes :

H / F / PMR

Défibrillateur :

Type DAE-DEA

(entièrement automatique)



LES ASSOCIATIONS

CULTURELLES*

LES AMIS DE L'ORGUE DE TALANT
CHOUETTE COSPLAY
COLLECTIF ART'GO
CONFRÉRIE DU CELLIER DE TALANT
JAGOBLES
LES POÈTES DE L'AMITIÉ
LE ROCHER DES DOMS
LA CHOUETTE CLAIRETTE
LES RENCONTRES BUISSONNIÈRES
SELENA LYRIQUE
SONGE PERSAN ET D'AILLEURS
SW MUSIQUE
LA TALANTELLE
TAL'EN SCÈNE
TAL'EN MUSIQUE EN HARMONIE

LOISIRS ET DIVERS*

ATLC - ASSOCIATION TALANTAISE DE LOISIRS ET CULTURE
FONDATION MARÉCHAL DE LATTRE - COMITÉ 21
UNION NATIONALE DES COMBATTANTS
BOURGOGNE AQUARIOPHILIE
BRIDGE CLUB
COLLECTIF SANTÉ
CONFRÉRIE TALANGEVIN
ÉCLAIREUSES ET ÉCLAIREURS DE FRANCE
FNACA - COMITÉ DE TALANT
JARDINS FAMILIAUX
LIGUE PROTECTION DES OISEAUX BOURGOGNE FRANCHE-COMTÉ
MJC TALANT
MODÉLISTES TALANTAIS
LES PEINTURLURONS
LES RELIEURS DE TALANT
TEMPS LIBRE TALANT
DE FIL EN FILLES

SPORTIVES**

AIKIDO RYU
ASSOCIATION TENNIS DE TALANT
ATHLETIC CLUB TALANT
BOULE DE LA COUR DU ROY
BUJINKAN TENRYU DOJO
CERCLE DES LUTTEURS DE TALANT
CERCLE FOOTBALL TALANT
CERCLE SPORTIF DE TENNIS DE TABLE DE TALANT
COCHONNET TALANTAIS
DIJON TALANT VOLLEY BALL
HAND BALL CLUB DE TALANT
ICE ANGELS CHEERLEADERS
TALANT BADMINTON CLUB
TALANT GYM
TALANT JUDO
TALANT SPORT ORIENTATION
YONG TAEKWONDO TALANT

SOCIALES ET SOLIDAIRES*

AMICALE DES DONNEURS DE SANG
AVEUGLES SANS FRONTIÈRES
L'ÉLAN DU CŒUR
FRANCE PARKINSON
SOUTIEN SCOLAIRE TALANTAIS
LA TERANGA
LES FÉES TÊMÉRAIRES
ROSE D'ESPOIR

*Renseignements à L'ESCALE Espace Culturel (esplanade Michèle Soyer) ou au 03 80 44 60 30

**Renseignements au service des Sports - Complexe sportif M.T EYQUEM (Chemin des Aiges) ou au 03 80 44 60 16

PROPRETÉ ENVIRONNEMENT

Propreté

COLLECTE DES DÉCHETS

Ordures ménagères (bac gris) : mardi et vendredi (à partir de 5h)

Déchets recyclables (bac jaune) : lundi matin (à partir de 5h)

Déchets verts (bac déchets verts) : mercredi matin (sur abonnement)

DÉCHETTERIES

Déchetteries	Horaires d'été du 01.05 au 31.10		Horaires d'hiver du 01.11 au 30.04
	du lundi au vendredi : samedi : dimanche :	9h-13h et 14h -19h 9h-19h 9h-13h	9h-12 et 14h-18h 9h-12h et 14h-18h 9h-12h
Chenôve, Dijon, Longvic, Quetigny	du lundi au vendredi : samedi : dimanche :	9h-13h et 14h -19h 9h-19h 9h-13h	9h-12 et 14h-18h 9h-12h et 14h-18h 9h-12h
Marsannay-la-Côte	du lundi au vendredi : samedi : dimanche :	9h-12h et 14h-18h 9h-18h 9h-13h	9h-12h et 14h-17h 9h-12h et 14h-17h 9h-12h

Déchetteries ouvertes tous les jours, sauf les 1er janvier, 1er mai et 25 décembre.

Accès gratuit réservé aux particuliers.

BORNES À VERRE À TALANT

- Rond-point de l'Europe (Parking Schuman)
- Chemin des Aiges (Complexe sportif Eyquem)
- Rue des Fassoles / Chemin des Brûlées
- Rue des Fassoles / Chemin des Boissières
- Rue de l'Abbaye de Fontenay / Station Total)
- Rue des Quetins (Stade Gilbert Rude)
- Rue Paul Langevin (Restaurant "Les Lauriers")
- Rue de la Libération (Parking Cerisiers)
- Rue de Nachey (Parking Centre commercial Point du Jour)
- Rue de Nachey (angle Allée des Celtes)
- Avenue de la Combe Valton (Parking des tennis)
- Rue Pierre Maître (Square du Séchoir)
- Rue des Bénédictins

OBJETS ENCOMBRANTS

Enlèvement gratuit sur rendez-vous :

- www.trionsnosdechets-dijon.fr, rubrique "faire une demande"
- par téléphone : 0 800 12 12 11 (service et appel gratuits)

Numéros utiles

Urgences

SAMU	15
Pompiers	18
Police nationale	17
Police municipale	03 80 44 60 72
Urgences depuis un mobile	112
SOS Médecins de garde	3624
Hôpital d'enfants	03 80 28 14 35
CHU Dijon Bourgogne	03 80 29 30 31

Les défibrillateurs accessibles à Talant

- Mairie (Chapitre)
- Espace Georges Brassens/Vincenot
- La Turbine
- Espace Mennetrier
- Complexe sportif M. T. Eyquem
- Centre Technique Municipal
- Écoles élémentaires Langevin, Prévert, Triolet
- Salle Schuman
- Salle Edmond Michelet
- Gymnase Santona
- ATT (Combe Valton)
- Stade François Rude

Environnement

Espaces sans tabac

En partenariat avec la Ligue contre le Cancer - Comité de Côte d'Or, la ville de Talant a fait le choix d'implanter 4 "Espaces sans Tabac" sur son territoire communal :

- Square des Montoillots
- Square Ernst Johnson (quartier des Cerisiers)
- Médiante (quartier du Belvédère)
- Plateau de la Cour du Roy (devant l'école Jean Macé dans le Bourg)

Ces espaces sont tous situés à proximité d'écoles, d'installations récréatives ou de sites naturels.

Merci de respecter ces lieux.

INFOS PRATIQUES



DIJON MÉTROPOLE

Les compétences de Dijon Métropole sur le territoire communal :

- **Déchets** : collecte, tri et valorisation
- **Déplacements et mobilités** : tramway ; Divia mobilités Prioribus ; vélo ; stationnement...
- **Développement économique**
- **Eau et assainissement** : les Écogestes ; qualité de l'eau ; assainissement...
- **Enseignement et recherche** : Université de Bourgogne ; Grandes écoles ; École des métiers ; Vie étudiante ; Carte culture ; Goût, nutrition et santé ; Recherche agroalimentaire...
- **Environnement et qualité de vie** : Biodiversité ; Réseau de chaleur urbain ; Qualité de l'air ; Plan Climat ; Territoire à énergies positives...
- **Habitat** : Rénovation ; Demande de logement social...
- **Insertion - Dispositifs pour l'emploi** : Plan local pour l'insertion et l'emploi ; École de la 2e Chance ; Passerelle vers l'emploi...
- **Marchés publics**
- **Rénovéco Dijon métropole** : Conseils ; Copropriété ; Entreprises du bâtiment ; Syndics...
- **Site funéraire métropolitain** : Crématorium et cimetière
- **Social - solidarité** : Accueils et aides sociaux ; Médiations ; Réseau d'aidants numériques...
- **Sport** : Subventions ; Fonds de concours...
- **Tourisme** : Office de tourisme ; UNESCO ; Climats de Bourgogne...
- **Urbanisme** : PLUi-HD Dijon métropole ; Sites patrimoniaux remarquables ; Droits des sols et autorisations ; Cadastre ; Installation d'enseignes ; Foncier...
- **Voirie** : Gestion et règlement de voiries

Contact : Dijon métropole 40 avenue du Drapeau - CS 17510 - 21075 - Dijon Cedex
Tél : 03 80 50 35 35 - Mail : contact@metropole-dijon.fr

Ouvert au public pour toutes démarches administratives, du lundi au vendredi de 8h30 à 12h et de 13h30 à 17h30.

Accueil téléphonique du lundi au vendredi de 8h à 18h, le samedi de 9h à 12h30.

Tramway : L2, arrêt "Drapeau"



DAIX

LINO

VERS LYON (A31)

Route Départementale

BESANÇON (A39)

Route de Dijon à Troyes

Tunnel de Talant

ZONE D'ACTIVITÉ

LOGIS DE BOURGOGNE

STADE GILBERT RUDE

PROTECTION CIVILE

G.S. TRIOLET

POLICE MUNICIPALE

L'ESCALE Espace Culturel
Eplanade Michèle Soyer

STADE WALDECK ROUSSEAU

SALLE ROBERT SCHUMAN
SQUARE MATHILDE THABUIS

SALLE MAIRIE

COLLEGE BORIS VIAN

GYMNASSE B. SANTONA

ESPACE J.L. MENNETRIER

GYMNASSE M.T. EYQUEM

LE BOURG

G.S. J. PREVERT

ESPACE SOLIDARITE FAMILLES (CD21)

CLUB JEUNES

STADE PASCAL GIEN

LES VIGNES

SQUARE DES PIROUETTES

LA TURBINE

SKATE PARC

JARDINS FAMILIAUX

PARC FONTAINE

SERVICES MUNICIPAUX

SALLES MUNICIPALES

GROUPES SCOLAIRES



Avenue du Premier Consul

FONTAINE-LÈS-DIJON

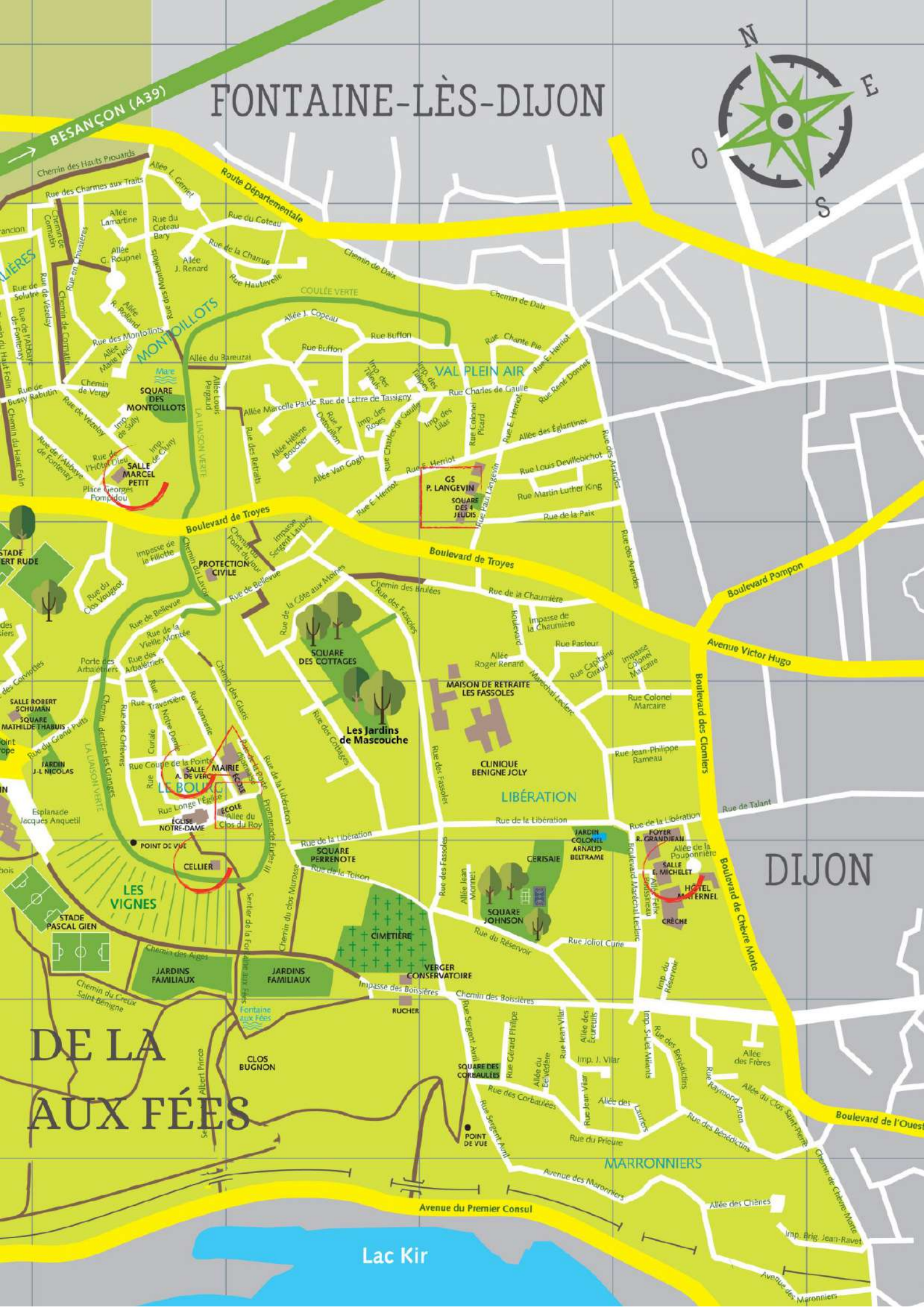
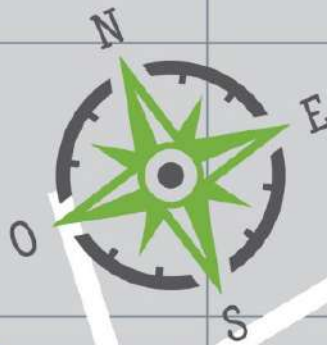

BESANÇON (A39)

DIJON

DE LA
AUX FÉES

Lac Kir

Avenue du Premier Consul

Boulevard de l'Ouest

MARRONNIERS

MONTAIGLLOIS

VAL PLEIN AIR

GS
P. LANGEVIN
SQUARE
DES
JEUDIS

SQUARE
DES
COTTAGES

Les Jardins
de Mascouche

MAISON DE RETRAITE
LES FASSOLES

CLINIQUE
BENIGNE JOLY

LIBÉRATION

JARDIN
COLONEL
ARNAUD
BELTRAME

SQUARE
JOHNSON

VERGER
CONSERVATOIRE

SQUARE
DES
CORBAULÉES

LES VIGNES

JARDINS
FAMILIAUX

JARDINS
FAMILIAUX

CLOS
BUGNON

CIMETIÈRE

RUCHER

SQUARE
DES
CORBAULÉES

JARDIN
COLONEL
ARNAUD
BELTRAME

SQUARE
JOHNSON

Avenue du Premier Consul

MARRONNIERS

Boulevard de l'Ouest

MONTAIGLLOIS

VAL PLEIN AIR

GS
P. LANGEVIN
SQUARE
DES
JEUDIS

SQUARE
DES
COTTAGES

Les Jardins
de Mascouche

MAISON DE RETRAITE
LES FASSOLES

CLINIQUE
BENIGNE JOLY

LIBÉRATION

JARDIN
COLONEL
ARNAUD
BELTRAME

SQUARE
JOHNSON

VERGER
CONSERVATOIRE

SQUARE
DES
CORBAULÉES

LES VIGNES

JARDINS
FAMILIAUX

JARDINS
FAMILIAUX

CLOS
BUGNON

CIMETIÈRE

RUCHER

SQUARE
DES
CORBAULÉES

JARDIN
COLONEL
ARNAUD
BELTRAME

SQUARE
JOHNSON

CONCEPTION
RÉALISATION

Service Communication



Hôtel de Ville
1 place de la Mairie



03 80 44 60 00



communication@talant.fr



Ville de Talant

